



COMUNE DI CORINALDO

Provincia di Ancona

Alla Regione Marche

Vice Commissario delegato Alluvione 2022

Ing. Stefano Babini

vcomm.alluvione2022@regione.marche.it

Oggetto: Eventi alluvionali del 15 e 16 settembre 2022_proposta del Comune di Corinaldo

In riferimento alle Proposte di Modifica/Integrazione all'Accordo Negoziato Contratto di Fiume Misa Nevola, il COMUNE DI CORINALDO chiede che venga aggiunto il seguente intervento:

- **Ripristino dell'argine sinistro del Fiume Nevola situato in adiacenza del ponte del Burello.**

In seguito all'evento calamitoso del settembre 2022 la porzione di argine in oggetto, situata a sinistra, a valle del Ponte del Burello (vedi doc. grafica allegata), ha subito numerose frane e smottamenti.

Tale dissesto peggiora continua a peggiorare, aumentando ad ogni precipitazione, rendendo critica la permanenza della famiglia Rossetti nell'abitazione adiacente.

In considerazione di quanto sopra esposto si chiede:

- Riprofilatura dell'argine e innalzamento dello stesso ad una quota idonea a rendere sicura l'abitazione e il terreno circostante.

Allegati:

- Localizzazione intervento e documentazione fotografica.

Corinaldo lì 28/10/2024

Il Sindaco

Gianni Aloisi



COMUNE DI CORINALDO

Provincia di Ancona

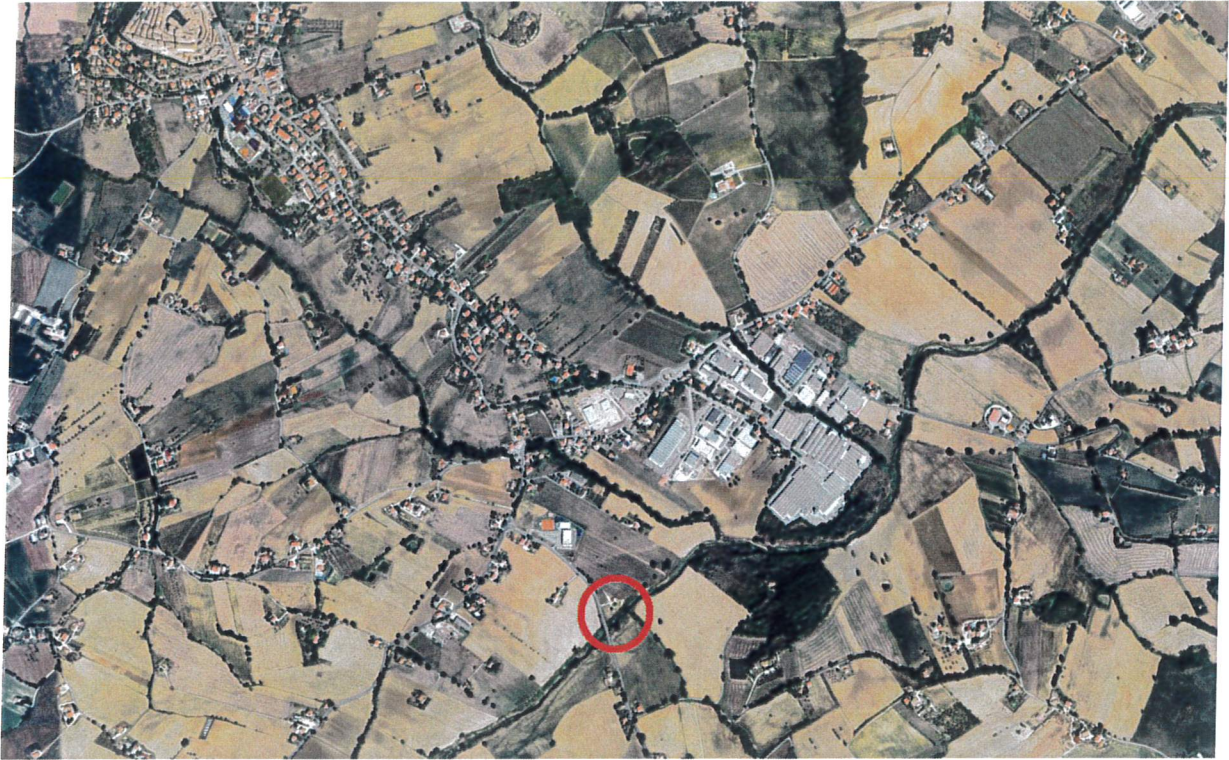

Fig. 1 - identificazione intervento



Fig. 2 - identificazione intervento



COMUNE DI CORINALDO

Provincia di Ancona

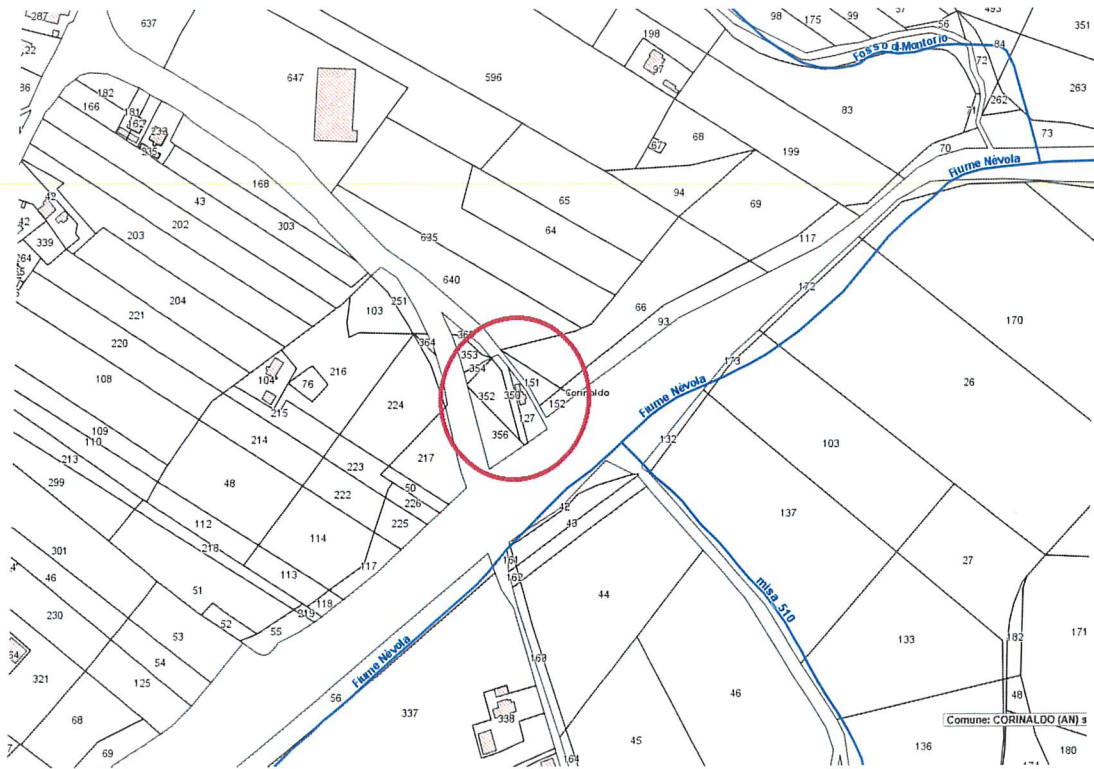

Fig. 3- identificazione intervento – mappa Consorzio di Bonifica



Vista da Ponte del Burello – sponda sinistra fiume Nevola

Comune di Corinaldo Prot. n. 0008608 del 28-10-2024 partenza Cat. 6 Cl. 4



COMUNE DI CORINALDO

Provincia di Ancona



Vista da proprietà Rossetti – sponda sinistra fiume Nevola